

บทที่ 3

แนวทางการดำเนินงาน การบันทึกข้อมูล และการตรวจสอบผลงานการให้บริการแพทย์แผนไทย

เรียบเรียงโดย นายศิริชัย ประเสริฐแก้ว

และนายประเสริฐ เก็มประโคน

1. แนวทางการจัดสรรเงินบริการแพทย์แผนไทย



งบบริการการแพทย์แผนไทย
ปีงบประมาณ 2558



ภญ.ทงศ์มกา ภัณฑลักษณ์
สปสช. เขต 9 นครราชสีมา
19 ม.ค. 58

สิทธิประโยชน์บริการการแพทย์แผนไทย ในระบบ UC

1. บริการนวดไทย (นวด ประคบ อบสมุนไพร)
 - บริการในหน่วยบริการ
 - บริการเชิงรุกในชุมชน
2. บริการฟื้นฟูสุขภาพแม่หลังคลอดด้วยการแพทย์แผนไทย (นวด อบ ประคบ ทับหม้อเกลือ แนะนำการดูแลหลังคลอด)
3. การส่งจ่ายยาจากสมุนไพรในบัญชียาหลักแห่งชาติ



3

งบค่าบริการแพทย์แผนไทย 8.19 บาท/ปกก.
UC 48.606 ล้านคน (398,083,140 ลบ.)

จัดสรรเป็นค่าบริการเวชกรรมไทยให้หน่วยบริการ ระดับต่างๆ ดังนี้

1. หน่วยบริการปฐมภูมิ/รพ.สต.
2. หน่วยบริการปฐมภูมิในหน่วยบริการประจำ/รพ.
3. รพ.แพทย์แผนไทยในระบบของกรมพัฒนาแพทย์แผนไทยฯ

จัดสรรเงินเป็น Global budget ระดับเขต

ตาม ปกก. UC : ผลงานบริการในปีที่ผ่านมา : จำนวนหน่วยบริการ
ในสัดส่วน 40:30:30

4

สปสช.เขต	งบค่าบริการรวม (ส่วนที่ 1+2+3)
เขต 1 เชียงใหม่ ผลรวม	35,365,647.00
เขต 2 พิษณุโลก ผลรวม	17,324,931.00
เขต 3 นครสวรรค์ ผลรวม	19,661,124.00
เขต 4 สระบุรี ผลรวม	23,558,957.00
เขต 5 ราชบุรี ผลรวม	27,413,567.00
เขต 6 ระยอง ผลรวม	28,461,482.00
เขต 7 ขอนแก่น ผลรวม	44,491,739.00
เขต 8 อุตรธานี ผลรวม	44,827,099.00
เขต 9 นครราชสีมา ผลรวม	51,507,397.00
เขต 10 อุบลราชธานี ผลรวม	35,155,958.00
เขต 11 สุราษฎร์ธานี ผลรวม	25,961,322.00
เขต 12 สงขลา ผลรวม	27,143,386.00
เขต 13 กรุงเทพมหานคร ผลรวม	17,210,531.00
ผลรวมทั้งหมด	398,083,140.00

สิ่งที่เปลี่ยนแปลงในปี 58

ประเด็น	ปี 57	ปี 58
1. สัดส่วนงบ	งบค่าบริการ : งบสนับสนุน = 93 : 7	งบค่าบริการ 100%
2. การบริหาร งบค่าบริการ	<ol style="list-style-type: none"> 1. จ่ายชดเชยตามผลงานบริการตามชุดสิทธิประโยชน์ (นวด อบ ประคบ ฟันฟุแม่หลังคลอด, ยาสมุนไพร ED) 2. จ่ายชดเชยบริการการนวดรองระบบบริการเวชกรรมไทยระดับรพศ./รพท./รพช. และ รพสต. (สังกัดกรมพัฒนาฯ) ที่ผ่านเกณฑ์ศักยภาพตามที่กำหนด 3. จ่ายเพื่อสนับสนุนจว.ต้นแบบแผนไทยที่มีผลงานตามเกณฑ์ 	<p style="color: red;">เหมาะจ่ายการจัดบริการเวชกรรมไทยสำหรับหน่วยบริการที่มีคุณสมบัติตามเกณฑ์ที่กำหนด</p> <p>หมายเหตุ (กรณีแพทย์แผนไทยที่ปฏิบัติงานที่หน่วยบริการ ต้องจบปริญญาตรีจากหลักสูตรและสถาบันที่ได้รับการรับรองจากคณะกรรมการวิชาชีพและมีใบประกอบโรคศิลปะด้านการแพทย์แผนไทย/แพทย์แผนไทยประยุกต์)</p>

ระดับ หน่วยบริการ	ตัวชี้วัดหน่วยบริการแต่ละระดับ (ผ่านคณะอนุฯ กก.แพทย์แผนไทย 2 กย.57)	
	In put	Out put
1. หน่วยบริการปฐมภูมิ / รพ.สต	<p>1.1 มีแพทย์แผนไทยปฏิบัติงานประจำอย่างน้อย 1 คน</p> <ul style="list-style-type: none"> • ผ่านเกณฑ์การขึ้นทะเบียนหน่วยร่วมบริการแพทย์แผนไทย/แผนไทยประยุกต์ • จัดบริการตามชุดสิทธิประโยชน์ <p>1.1A - 3 ปีต่อเนื่อง</p> <p>1.1B - ไม่น้อยกว่า 1 ปี</p>	ประชาชนสิทธิระบบหลักประกันสุขภาพถ้วนหน้าได้รับบริการแพทย์แผนไทยตามชุดสิทธิประโยชน์เพิ่มขึ้น (คน) ร้อยละ 10
<p style="color: red;">อัตราจ่ายเบื้องต้น</p> <p style="color: red;">1.1A ผลงานบริการ 3 ปีต่อเนื่อง (นับถอยหลังจากปี 57) จ่ายไม่เกิน 150,000 บ./แห่ง/ปี</p> <p style="color: red;">1.1B ผลงานบริการไม่น้อยกว่า 1ปี (นับถอยหลังจากปี 57) จ่ายไม่เกิน 80,000 บ./แห่ง/ปี</p>		

ระดับ หน่วยบริการ	ตัวชี้วัดหน่วยบริการแต่ละระดับ (ผ่านคณะอนุฯ กก.แพทย์แผนไทย 2 กย.57)	
	In put	Out put
1. หน่วยบริการปฐมภูมิ / รพ.สต	1.2 ไม่มีแพทย์แผนไทยปฏิบัติงานประจำ <ul style="list-style-type: none"> ผ่านเกณฑ์การขึ้นทะเบียนหน่วยร่วมบริการแพทย์แผนไทย/แผนไทยประยุกต์ จัดบริการตามชุดสิทธิประโยชน์ 	ประชาชนสิทธิระบบหลักประกันสุขภาพถ้วนหน้าได้รับบริการแพทย์แผนไทยตามชุดสิทธิประโยชน์เพิ่มขึ้น (คน) ร้อยละ 10
<p>อัตราจ่ายเบื้องต้น จ่ายไม่เกิน 40,000 บ./แห่ง/ปี</p>		

ระดับ หน่วยบริการ	ตัวชี้วัดหน่วยบริการแต่ละระดับ (ผ่านคณะอนุฯ กก.แพทย์แผนไทย 2 กย.57)	
	In put	Out put
2. หน่วยบริการปฐมภูมิ ในหน่วยบริการประจำ/ รพ.	1. มีแพทย์แผนไทยปฏิบัติงานประจำ 1 คนขึ้นไป <ol style="list-style-type: none"> ผ่านเกณฑ์การขึ้นทะเบียนหน่วยร่วมบริการแพทย์แผนไทย/แผนไทยประยุกต์ มีการจัดบริการ OPD คู่ขนานตามเกณฑ์ที่กรมพัฒนาฯ กำหนด และมียาบรรจุอยู่ในบัญชียา รพ. > 30 รายการ (เป็นยา ED อย่างน้อย 20 รายการ) และมีแพทย์แผนไทยออกตรวจแผนกผู้ป่วยนอกไม่น้อยกว่า 2 วันทำการ/สัปดาห์ จัดบริการตามชุดสิทธิประโยชน์ 	<ol style="list-style-type: none"> ประชาชนสิทธิระบบหลักประกันสุขภาพถ้วนหน้าได้รับบริการแพทย์แผนไทยตามชุดสิทธิประโยชน์เพิ่มขึ้น (คน) ร้อยละ 10 มีการส่งจ่ายยาจากสมุนไพรไม่น้อยกว่า 30 ตัว (ED&NonED) กรณีหน่วยบริการสังกัด สธ. มีการส่งจ่ายยาจากสมุนไพรไม่น้อยกว่า 10 ตัว (ED&NonED) กรณีหน่วยบริการนอกสังกัด สธ.
<p>อัตราจ่ายเบื้องต้น จ่ายไม่เกิน 200,000 บ./แห่ง/ปี</p>		

ระดับ หน่วยบริการ	ตัวชี้วัดหน่วยบริการแต่ละระดับ (ผ่านคณะอนุฯ กก.แพทย์แผนไทย 2 กย.57)	
	In put	Out put
3. รพ.แพทย์แผนไทยใน ระบบของกรมพัฒนาแพทย์ แผนไทย	1. มีแพทย์แผนไทยปฏิบัติงานประจำ 3 คน ขึ้นไป 2. ผ่านเกณฑ์ รพ.สส.พท. ของกรมพัฒนาฯ <u>ระดับดีเยี่ยม</u> 3. มียาบรรจุอยู่ในบัญชียา รพ. มากกว่า 50 รายการ (เป็นยา ED อย่างน้อย 20 รายการ) 4. มีแพทย์แผนไทยออกตรวจแผนกผู้ป่วย นอกไม่น้อยกว่า 2 วันทำการ 5. มีการจัดบริการผู้ป่วยใน 5 เตียงขึ้นไป 6. จัดบริการตามชุดสิทธิประโยชน์	1. ประชาชนสิทธิระบบ หลักประกันสุขภาพถ้วนหน้า ได้รับบริการแพทย์แผนไทยตาม ชุดสิทธิประโยชน์เพิ่มขึ้น (คน) ร้อยละ 20 2. มีการส่งจ่ายยาจากสมุนไพรม ไม่น้อยกว่า 30 ตัว (ED&NonED) 3. มีการปรุงยาตำรับไม่น้อยกว่า 5 รายการ 4. มีบริการแพทย์แผนไทยกรณี ผู้ป่วยใน 5. มีผลงานวิจัยทางคลินิกอย่าง น้อย 1 เรื่อง
อัตราจ่ายเบื้องต้น จ่ายเพิ่มเติมจากข้อ 2. ไม่เกิน 300,000 บ./แห่ง/ปี		

National Health Security Office – NHSO – www.nhso.go.th

2. การจัดการข้อมูลที่เกี่ยวข้องกับการจ่ายยาสมุนไพร

2.1 โครงสร้างแฟ้มยา (DRUG_OPD)

Definition หมายถึง ข้อมูลการจ่ายยาสำหรับผู้ป่วยนอกและผู้มารับบริการ ประกอบด้วย

- 1) ผู้ป่วยนอกที่มารับบริการที่โรงพยาบาลและสถานบริการระดับปฐมภูมิ
- 2) ผู้มารับบริการอย่างอื่น ที่สามารถบันทึกข้อมูลการให้ยาด้วยรหัสยา ที่ไม่ได้บันทึกอยู่ในแฟ้มอื่น

หมายเหตุ

- ผู้ป่วยและผู้มารับบริการ หมายถึง ทั้งที่อาศัยในเขตรับผิดชอบ และนอกเขตรับผิดชอบ
- การให้ยา 1 รายการ จะมี 1 record หากมีการให้ยามากกว่า 1 รายการ จะมีมากกว่า 1

record ในการรับบริการครั้งเดียวกัน

ลักษณะแฟ้ม แฟ้มบริการ

จัดเก็บ/บันทึกข้อมูลทุกครั้งที่มาใช้บริการ และส่งข้อมูลให้ส่วนกลางภายในรอบของเดือนนั้น ๆ

No (1)	CAPTION (2)	NAME (3)	DESCRIPTION (4)	PK (5)	TYPE (6)	WIDTH (7)	NOT NULL (8)	ควร บันทึก (9)
1	รหัสสถานบริการ	HOSPCODE	รหัสสถานพยาบาล ตามมาตรฐานสำนัก นโยบายและยุทธศาสตร์	Y	C	5	Y	✓
2	ทะเบียนบุคคล	PID	ทะเบียนของบุคคลที่มาขึ้นทะเบียนใน สถานบริการนั้นๆ ใช้สำหรับเชื่อมโยงหา ตัวบุคคลในแฟ้มอื่น ๆ (สามารถกำหนด ได้ตั้งแต่ 1-15 หลัก)	Y	C	15	Y	✓
3	ลำดับที่	SEQ	ลำดับที่ของการบริการที่กำหนดโดย โปรแกรมเรียงลำดับโดยไม่ซ้ำกัน สำหรับ การมารับบริการแต่ละครั้ง (visit)	Y	C	16	Y	✓
4	วันที่ให้บริการ	DATE_SERV	วันเดือนปีที่มาใช้บริการ กำหนดเป็น ค.ศ.(YYYYMMDD)		D	8	Y	✓

No (1)	CAPTION (2)	NAME (3)	DESCRIPTION (4)	PK (5)	TYPE (6)	WIDTH (7)	NOT NULL (8)	ควรบันทึก (9)
5	แผนกที่รับบริการ	CLINIC	รหัสแผนกที่รับบริการ อ้างอิงตามมาตรฐาน สนย.		C	5	Y	✓
6	รหัสยา 24 หลัก หรือรหัสยาของสถานพยาบาล	DIDSTD	รหัสมายาตามมาตรฐานที่กำหนดเป็น 24 หลัก หรือรหัสยาของสถานพยาบาลในกรณีที่ยังไม่มีรหัสมายาตามมาตรฐาน 24 หลัก	Y	C	24	Y	✓
7	ชื่อยา	DNAME	ชื่อยา		C	255		✓
8	จำนวน	AMOUNT	จำนวนยาที่จ่าย		N	12		✓
9	หน่วยนับของยา	UNIT	รหัสมาตรฐานจาก สำนักนโยบายและยุทธศาสตร์		C	3		
10	ขนาดบรรจุต่อหน่วยนับ	UNIT_PACKING	ขนาดบรรจุต่อหน่วยนับที่แสดงใน Field UNIT ใช้สำหรับยาที่มีการแบ่งบรรจุเพื่อการจ่ายยาที่เหมาะสม เช่น ยาเม็ด หรือ ยากลุ่มที่มีทะเบียนยาเดียวกันแต่มีขนาดบรรจุต่างกันของบางบริษัท และอาจเป็นค่า NULL ได้		C	20		✓
11	ราคาขาย	DRUGPRICE	ราคาขายให้กับผู้รับบริการ		N	11		✓
12	ราคาทุน	DRUGCOST	ราคาซื้อหรือราคาขายที่ได้รับจากโรงพยาบาล(แม่ข่าย)		N	11		
13	เลขที่ผู้ให้บริการ	PROVIDER	เลขที่ผู้ให้บริการ ออกโดยโปรแกรม ไม่ซ้ำกันในสถานพยาบาลเดียวกัน		C	15		✓
14	วันเดือนปีที่ปรับปรุงข้อมูล	D_UPDATE	วันที่เพิ่มและปรับปรุงข้อมูล กำหนดรูปแบบเป็น ปีเดือนวันชั่วโมงนาทีวินาที (YYYYMMDDHHMMSS) และเป็นปีคริสต์ศักราช		DT	14	Y	✓

2.2 แนวทางการบันทึกข้อมูลการจ่ายยาสมุนไพร

- วิธีการนับผลงาน นับจากการบริการในช่วงเดือนตุลาคม 2557 - เดือนกันยายน 2558 ตามปีงบประมาณ ที่มีการจ่ายยา 24 หลัก ขึ้นต้นด้วย 41 หรือ 42
 - การบริการนับจากครั้งการรับบริการ หากมีการจ่ายยา 24 หลักที่ขึ้นต้นด้วย 41 หรือ 42
 - การจ่ายยานับจากรายการยาที่จ่าย หากมีการจ่ายยา 24 หลักที่ขึ้นต้นด้วย 41 หรือ 42
 - **ชื่อยาสมุนไพรที่แสดงเป็นรหัส 24 หลัก สีแดง** หมายถึง รายการยาที่ไม่มีอยู่ในรหัสมายาสมุนไพร 24 หลัก เพื่อการตรวจสอบให้ถูกต้องต่อไปและยังนับรวมเป็นผลงานอยู่

3. การจัดการข้อมูลบริการนวดไทย (นวด อบ ประคบสมุนไพร)

3.1 โครงสร้างข้อมูล (Procedure_OPD)

Definition หมายถึง ข้อมูลการให้บริการหัตถการและผ่าตัดของผู้ป่วยนอกและผู้มารับบริการ ประกอบด้วย

- 1) ผู้ป่วยนอกที่มารับบริการที่โรงพยาบาลและสถานบริการระดับปฐมภูมิ
- 2) ผู้มารับบริการอย่างอื่น ที่สามารถบันทึกด้วยรหัสหัตถการ ที่ไม่ได้บันทึกอยู่ในแฟ้มอื่น

หมายเหตุ

- ผู้ป่วยและผู้มารับบริการ หมายถึง ทั้งที่อาศัยในเขตรับผิดชอบ และนอกเขตรับผิดชอบ
- หัตถการ 1 อย่าง จะมี 1 record หากมีมากกว่า 1 หัตถการ จะมีมากกว่า 1 record ในการรับบริการครั้งเดียวกัน
- ข้อมูลการรับบริการแต่ละครั้ง ดูจากแฟ้ม SERVICE เชื่อมโยงโดย SEQ

ลักษณะแฟ้ม : แฟ้มบริการ

จัดเก็บ/บันทึกข้อมูลทุกครั้งที่มาใช้บริการ และส่งข้อมูลให้ส่วนกลางภายในรอบของเดือนนั้น ๆ

No (1)	CAPTION (2)	NAME (3)	DESCRIPTION (4)	PK (5)	TYPE (6)	WIDTH (7)	NOT NULL (8)	ควรบันทึก (9)
1	รหัสสถานบริการ	HOSPCODE	รหัสสถานพยาบาล ตามมาตรฐานสำนักนโยบายและยุทธศาสตร์	Y	C	5	Y	✓
2	ทะเบียนบุคคล	PID	ทะเบียนของบุคคลที่มาขึ้นทะเบียนในสถานบริการนั้นๆ ใช้สำหรับเชื่อมโยงหาตัวบุคคลในแฟ้มอื่น ๆ (สามารถกำหนดได้ตั้งแต่ 1-15 หลัก)	Y	C	15	Y	✓
3	ลำดับที่	SEQ	ลำดับที่ของการบริการที่กำหนดโดยโปรแกรมเรียงลำดับโดยไม่ซ้ำกัน สำหรับการมารับบริการแต่ละครั้ง (visit)	Y	C	16	Y	✓
4	วันที่ให้บริการ	DATE_SERV	วันเดือนปีที่มาใช้บริการ กำหนดเป็น ค.ศ. (YYYYMMDD)		D	8	Y	✓
5	แผนกที่รับบริการ	CLINIC	รหัสแผนกที่รับบริการ อ้างอิงตามมาตรฐานสนย		C	5	Y	✓
6	รหัสหัตถการ	PROCEDCODE	รหัสมาตรฐาน ICD-9-CM หรือ ICD-10-TM (รหัสหัตถการ)	Y	C	7	Y	✓
7	ราคาค่าหัตถการ	SERVICEPRICE	ราคาค่าบริการหัตถการ มีทศนิยม 2 ตำแหน่ง		N	11		✓
8	เลขที่ผู้ให้บริการ	PROVIDER	เลขที่ผู้ให้บริการ ออกโดยโปรแกรม ไม่ซ้ำกันในสถานพยาบาลเดียวกัน		C	15		✓
9	วันเดือนปีที่ปรับปรุงข้อมูล	D_UPDATE	วันที่เพิ่มและปรับปรุงข้อมูล กำหนดรูปแบบเป็น ปีเดือนวันชั่วโมงนาทีวินาที (YYYYMMDDHHMMSS) และเป็นปีคริสต์ศักราช		DT	14	Y	✓

3.3 แนวทางการบันทึกข้อมูลบริการนวดไทย (นวด อบ ประคบสมุนไพร)

3.3.1 การให้บริการในสถานบริการ

- **วิธีการนับ** นับจากการบริการในช่วงเดือนตุลาคม 2557 - เดือนกันยายน 2558 ตามรอบปีงบประมาณ **เฉพาะการบริการภายในสถานบริการ**
- **บริการแผนไทย(ครั้ง)** เป็นการนับการบริการแผนไทยทั้งหมดที่เกิดขึ้นในหน่วยบริการ ไม่ใช่เฉพาะการนวด อบ ประคบ และหากเป็นการบริการ นวด อบ ประคบ อาจมีการบริการ นวด อบ ประคบ ด้วยกันใน 1 ครั้งได้
- **รายงานนับการ นวด อบ ประคบ เป็นครั้ง** แม้มีการลงรหัสหัตถการการนวดมากกว่า 1 รายการ ก็จจะนับเป็นการนวดเพียง 1 ครั้ง เช่น มีการลงรหัสการนวดที่แขน และการนวดที่ขา รวม 2 รายการ ระบบจะนับเป็นการนวด 1 ครั้ง เช่นเดียวกันกับการ ประคบ หรืออบ
- **บริการนวด ผู้ให้บริการ 1 คน สามารถให้บริการได้ไม่เกิน 5 ครั้งต่อวัน**

3.3.2 การให้บริการนอกสถานบริการ

- **วิธีการนับ** นับจากการบริการในช่วงเดือนตุลาคม 2557 - เดือนกันยายน 2558 ตามรอบปีงบประมาณ **เฉพาะการบริการนอกหน่วยบริการ**
- **บริการแผนไทย(ครั้ง)** เป็นการนับการบริการแผนไทยทั้งหมดที่เกิดขึ้นนอกหน่วยบริการ ไม่ใช่เฉพาะการนัด อบรม ประคบ และหากเป็นการบริการ นัด อบรม ประคบ อาจมีการบริการ นัด อบรม ประคบ ด้วยกันใน 1 ครั้งได้
- **รายงานนี้**นับการ นัด อบรม ประคบ เป็นครั้ง แม้มีการลงรหัสหัตถการการนัดมากกว่า 1 รายการ ก็ จะนับเป็นการนัดเพียง 1 ครั้ง เช่น มีการลงรหัสการนัดที่แขน และการนัดที่ขา รวม 2 รายการ ระบบจะนับเป็นการนัด 1 ครั้ง เช่นเดียวกันกับการ ประคบ หรืออบ
- **บริการนัด ผู้ให้บริการ 1 คน สามารถให้บริการได้ไม่เกิน 5 ครั้งต่อวัน**

4. แนวทางการบันทึกข้อมูลการให้บริการหลังคลอดทับหม้อเกลือ

แฟ้มที่เกี่ยวข้อง ได้แก่ Procedure_opd และ Postnatal (ใช้เฉพาะฟิลด์ : วันคลอด : bdate)

- **การบริการ 1 ครั้ง**ต้องประกอบด้วย **หัตถการครบทั้ง 5 รายการ ดังนี้**
9007712 การบริหารหญิงหลังคลอดด้วยการทับหม้อเกลือที่ทั่วร่างกาย
9007713 การบริหารหญิงหลังคลอดด้วยการนวดที่ทั่วร่างกาย
9007714 การบริหารหญิงหลังคลอดด้วยการประคบสมุนไพรที่ทั่วร่างกาย
9007716 การบริหารหญิงหลังคลอดด้วยการอบไอน้ำสมุนไพรที่ทั่วร่างกาย
9007730 การบริหารหญิงหลังคลอดด้วยการปฏิบัติตัวสำหรับหลังคลอดที่ทั่วร่างกาย
- **มารดาทั้งหมด** หมายถึง มารดาที่คลอดบุตรในช่วงเดือนตุลาคม 2557 - เดือนกันยายน 2558 ตามรอบการประเมินของ สปสช.
- **ได้รับบริการ** หมายถึง มารดาหลังคลอดได้รับบริการครบ 5 รายการ อย่างน้อย 1 ครั้ง
- **บริการครบ 5 ครั้ง** มารดาหลังคลอดได้รับบริการครบ 5 รายการ ครบ 5 ครั้ง ตามเกณฑ์
- **บริการเกิน 5 ครั้ง** เกณฑ์การบริการของ สปสช. กำหนดให้มีการบริการ 5 รายการข้างต้นได้ไม่เกิน 5 ครั้ง หลังการคลอดบุตรแต่ละครรภ์
- **บริการเกิน 90 วัน** เกณฑ์การบริการของ สปสช. กำหนดให้บริการครั้งแรกและครั้งสุดท้าย ห่างกันได้ไม่เกิน 90 วัน
- **บริการล่าช้า** มารดาหลังคลอดควรได้รับการบริการครั้งแรกภายใน 45 วัน หลังวันที่คลอดบุตร หากเกิน 45 วันถือว่าล่าช้า เว้นแต่กรณีสุติวิสัยอื่นๆ เช่น แผลจากการผ่าตัดคลอดหายช้ากว่าปกติ หรือแผลผ่าตัดคลอดมีการติดเชื้อ

5. แนวทางการตรวจสอบผลงานการให้บริการแพทย์แผนไทยระดับหน่วยงานและจังหวัด

ระดับหน่วยงาน

- รายงานการจ่ายยาสมุนไพร
- รายงานการให้บริการ นวดไทย (นวด อบรม ประคบสมุนไพร)
- รายงานการให้บริการหลังคลอดทับหม้อเกลือ

ระดับจังหวัด

- เข้าดูข้อมูลผลงานการให้บริการ จาก http://122.154.131.240/pcu_audit/ (WM WebManager)

ใส่ User และ Password

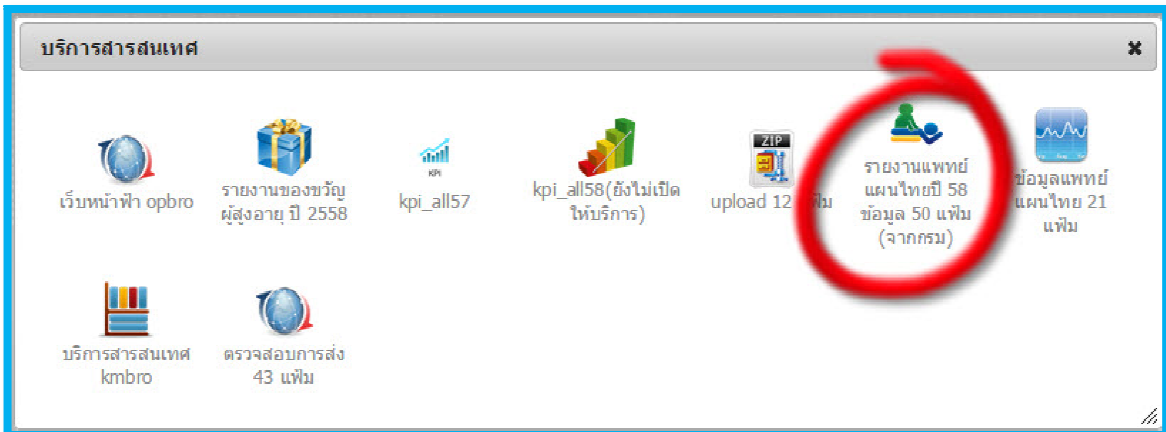
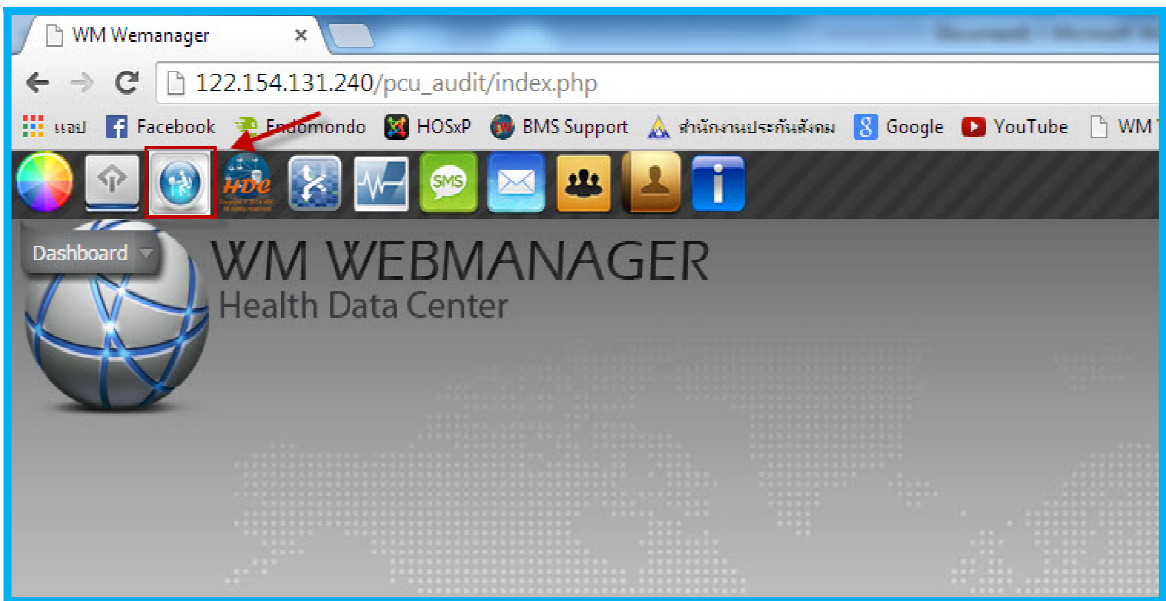
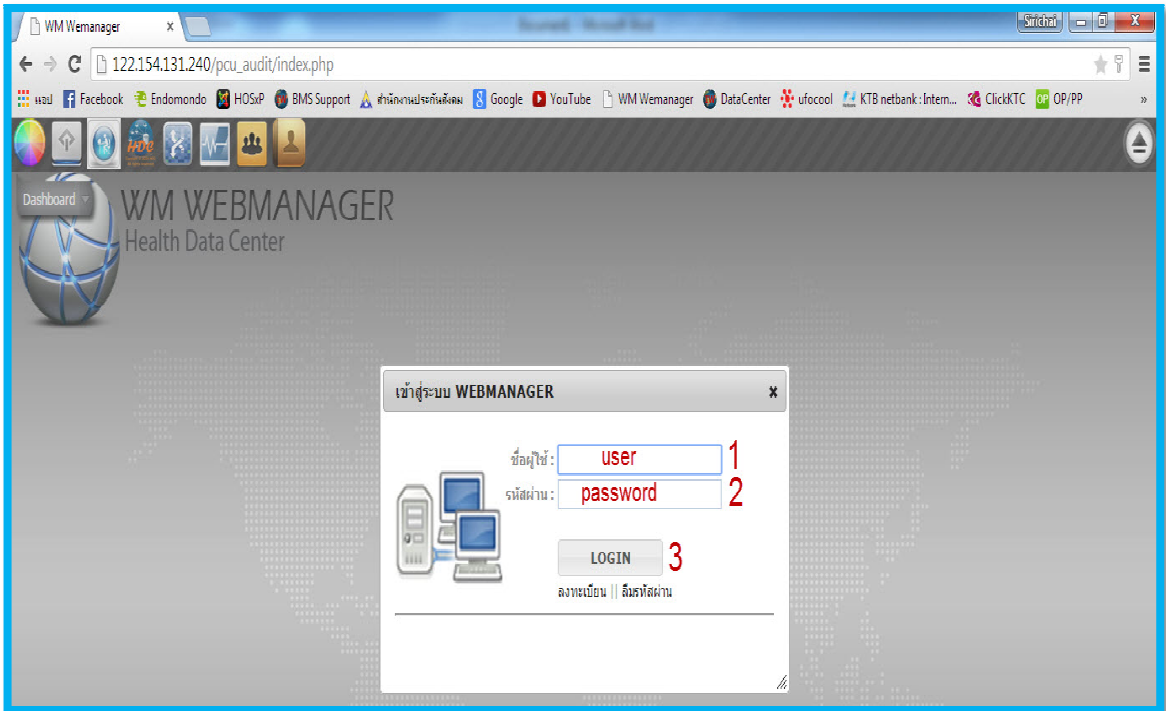

จากภาพจะมีเมนูให้เลือก การจ่ายยา หรือ การหัตถการ

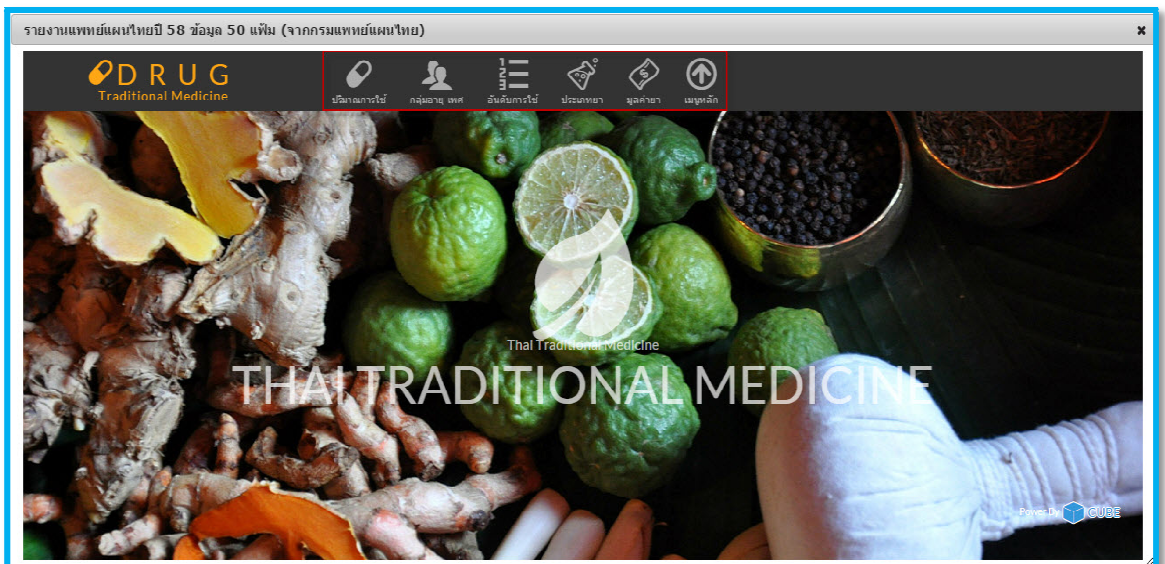
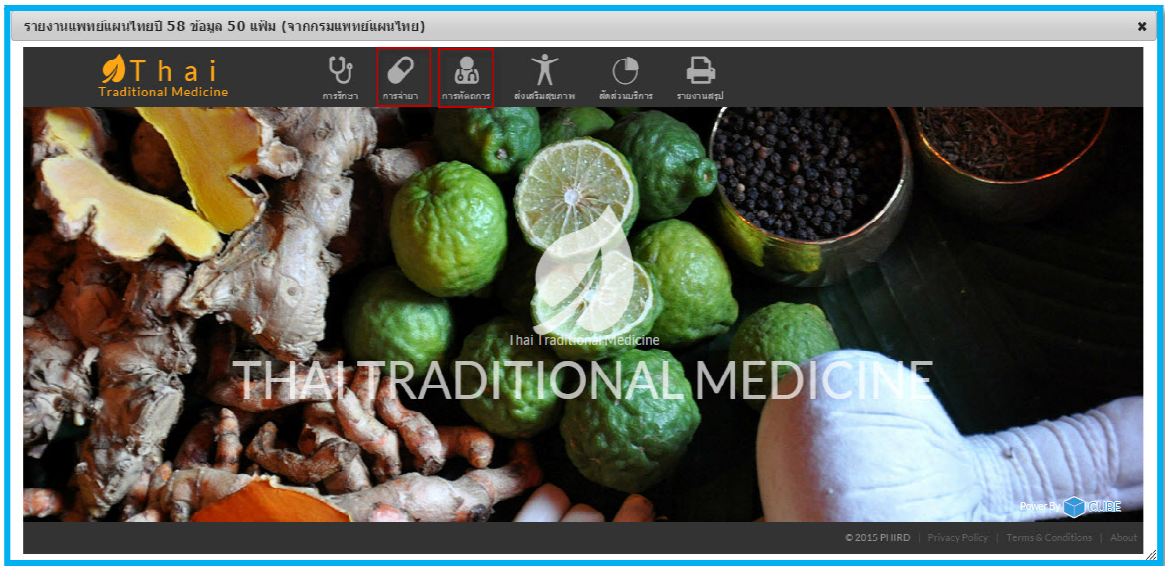

รายงานแพทย์แผนไทยปี 58 ข้อมูล 50 แพทย์ (จากกรมแพทย์แผนไทย)

DRUG Traditional Medicine

บริการผู้ใช้ กลุ่มอายุ-เพศ สืบค้นประวัติ ประมวลยา มูลค้ายา เมฆะฉีก

ไม่สามารถลิสต์ข้อมูลได้	1	3,911 (4.6%)	4,121 (4.3%)	2,714 (4.7%)	2,808 (4.4%)
เขตบริการสุขภาพที่ 06 การจ่ายยาสมุนไพรทั้งหมด ไม่สามารถลิสต์ข้อมูลได้	บริการมูลค้ำยาคี (ครึ่ง)	จ่ายยาทุกค้ำยาคี (รายภาค)	บริการค้ำยาคี UC (ครึ่ง)	จ่ายยาค้ำยาคี UC (รายภาค)	
	52,374	68,930	37,979	45,206	
	2,506 (4.8%)	2,542 (3.7%)	1,276 (3.4%)	1,301 (2.9%)	
เขตบริการสุขภาพที่ 07 การจ่ายยาสมุนไพรทั้งหมด ไม่สามารถลิสต์ข้อมูลได้	บริการมูลค้ำยาคี (ครึ่ง)	จ่ายยาทุกค้ำยาคี (รายภาค)	บริการค้ำยาคี UC (ครึ่ง)	จ่ายยาค้ำยาคี UC (รายภาค)	
	354,617	455,889	288,855	373,262	
	7,371 (2.1%)	7,493 (1.6%)	5,329 (1.8%)	5,380 (1.4%)	
เขตบริการสุขภาพที่ 08 การจ่ายยาสมุนไพรทั้งหมด ไม่สามารถลิสต์ข้อมูลได้	บริการมูลค้ำยาคี (ครึ่ง)	จ่ายยาทุกค้ำยาคี (รายภาค)	บริการค้ำยาคี UC (ครึ่ง)	จ่ายยาค้ำยาคี UC (รายภาค)	
	447,321	585,784	378,984	493,210	
	28,466 (6.4%)	31,600 (5.4%)	24,378 (6.4%)	26,996 (5.5%)	
เขตบริการสุขภาพที่ 09 2 3 มี ข้อมูลเพิ่มเติม ข้อมูลรายเดือน ข้อมูลภาวะไขว้	บริการมูลค้ำยาคี (ครึ่ง)	จ่ายยาทุกค้ำยาคี (รายภาค)	บริการค้ำยาคี UC (ครึ่ง)	จ่ายยาค้ำยาคี UC (รายภาค)	
	606,941	782,274	503,175	648,527	
	22,819 (3.8%)	23,153 (3.0%)	17,053 (3.4%)	17,302 (2.7%)	
เขตบริการสุขภาพที่ 10 การจ่ายยาสมุนไพรทั้งหมด ไม่สามารถลิสต์ข้อมูลได้	บริการมูลค้ำยาคี (ครึ่ง)	จ่ายยาทุกค้ำยาคี (รายภาค)	บริการค้ำยาคี UC (ครึ่ง)	จ่ายยาค้ำยาคี UC (รายภาค)	
	379,721	462,227	311,820	375,812	
	7,481 (2.0%)	7,882 (1.7%)	6,671 (2.1%)	7,015 (1.9%)	

รายงานแพทย์แผนไทยปี 58 ข้อมูล 50 แห่ง (จากกรมแพทย์แผนไทย)

DRUG
Traditional Medicine

บริการผู้ใช้ | กลุ่มอายุ-เพศ | อันดับการใช้ | ประเภทยา | มูลค่ายา | เมทริกซ์

0k | นศรพช. | สุรินทร์ | สุโขทัย

รายงานผลการให้บริการจ่ายยาสมุนไพร ปี 2558

CSV XML

บริการ	บริการทุกสิทธิ์ (ครั้ง)	จ่ายยาทุกสิทธิ์ (รายการ)	บริการสิทธิ์ UC (ครั้ง)	จ่ายยาสิทธิ์ UC (รายการ)
นศรพช.มา การจ่ายยาสมุนไพรทั้งหมด ไม่สามารถลิ่งค์รหัสยาสมุนไพร	246,382 10,023 (4.1%)	305,152 10,198 (3.3%)	193,858 5,872 (3.0%)	238,348 6,003 (2.5%)
บุรีรัมย์ 1 2 การจ่ายยาสมุนไพรทั้งหมด ไม่สามารถลิ่งค์รหัสยาสมุนไพร	145,508 5,289 (3.6%)	194,144 5,424 (2.8%)	121,637 4,677 (3.8%)	161,982 4,780 (3.0%)
สุรินทร์ การจ่ายยาสมุนไพรทั้งหมด ไม่สามารถลิ่งค์รหัสยาสมุนไพร	130,412 3,807 (2.9%)	181,549 3,810 (2.1%)	115,817 3,453 (3.0%)	162,088 3,456 (2.1%)
ชัยภูมิ การจ่ายยาสมุนไพรทั้งหมด ไม่สามารถลิ่งค์รหัสยาสมุนไพร	84,639 3,700 (4.4%)	101,429 3,721 (3.7%)	71,863 3,051 (4.2%)	86,109 3,063 (3.6%)

หมายเหตุ

รายงานแพทย์แผนไทยปี 58 ข้อมูล 50 แห่ง (จากกรมแพทย์แผนไทย)

DRUG
Traditional Medicine

บริการผู้ใช้ | กลุ่มอายุ-เพศ | อันดับการใช้ | ประเภทยา | มูลค่ายา | เมทริกซ์

0k | นศรพช. | สุรินทร์ | สุโขทัย

รายงานผลการให้บริการจ่ายยาสมุนไพร ปี 2558

CSV XML

บริการ	บริการทุกสิทธิ์ (ครั้ง)	จ่ายยาทุกสิทธิ์ (รายการ)	บริการสิทธิ์ UC (ครั้ง)	จ่ายยาสิทธิ์ UC (รายการ)
หนองกี่ การจ่ายยาสมุนไพรทั้งหมด ไม่สามารถลิ่งค์รหัสยาสมุนไพร	6,924 98 (1.4%)	8,990 98 (1.1%)	5,556 81 (1.5%)	7,197 81 (1.1%)
ละหานทราย การจ่ายยาสมุนไพรทั้งหมด ไม่สามารถลิ่งค์รหัสยาสมุนไพร	6,995 298 (4.3%)	8,156 299 (3.7%)	6,235 284 (4.6%)	7,243 285 (3.9%)
ประโคนชัย 1 2 การจ่ายยาสมุนไพรทั้งหมด ไม่สามารถลิ่งค์รหัสยาสมุนไพร	9,319 15 (0.2%)	12,659 15 (0.1%)	7,809 13 (0.2%)	10,565 13 (0.1%)
บ้านกรวด การจ่ายยาสมุนไพรทั้งหมด ไม่สามารถลิ่งค์รหัสยาสมุนไพร	4,649 59 (1.3%)	5,819 59 (1.0%)	4,263 57 (1.3%)	5,317 57 (1.1%)
พุทไธสง การจ่ายยาสมุนไพรทั้งหมด ไม่สามารถลิ่งค์รหัสยาสมุนไพร	5,589 32 (0.6%)	7,342 32 (0.4%)	3,148 32 (1.0%)	4,349 32 (0.7%)

รายงานแพทย์แผนไทยปี 58 ข้อมูล 50 แห่ง (จากกรมแพทย์แผนไทย)

DRUG
Traditional Medicine

บริการผู้ใช้ | กลุ่มอายุ-เพศ | อันดับการใช้ | ประเภทยา | มูลค่ายา | เมทริกซ์

0k | นศรพช. | สุรินทร์ | สุโขทัย

รายงานผลการให้บริการจ่ายยาสมุนไพร ปี 2558

CSV XML

บริการ	บริการทุกสิทธิ์ (ครั้ง)	จ่ายยาทุกสิทธิ์ (รายการ)	บริการสิทธิ์ UC (ครั้ง)	จ่ายยาสิทธิ์ UC (รายการ)
02959-รพ.สส.สตง.ทอน บ้านแสลงโทน หมู่ที่ 03 การจ่ายยาสมุนไพรทั้งหมด ไม่สามารถลิ่งค์รหัสยาสมุนไพร	555 0 (0.0%)	883 0 (0.0%)	519 0 (0.0%)	826 0 (0.0%)
02960-รพ.สส.บ้านไทรบ้านไทร หมู่ที่ 03 1 2 การจ่ายยาสมุนไพรทั้งหมด ไม่สามารถลิ่งค์รหัสยาสมุนไพร	232 8 (3.4%)	283 8 (2.8%)	218 8 (3.7%)	263 8 (3.0%)
02961-รพ.สส.ละเวียง บ้านโคกปะเดยก หมู่ที่ 03 การจ่ายยาสมุนไพรทั้งหมด ไม่สามารถลิ่งค์รหัสยาสมุนไพร	196 1 (0.5%)	291 1 (0.3%)	183 1 (0.5%)	272 1 (0.4%)
02962-รพ.สส.จรเข้มาก บ้านจรเข้มาก หมู่ที่ 01 การจ่ายยาสมุนไพรทั้งหมด ไม่สามารถลิ่งค์รหัสยาสมุนไพร	610 0 (0.0%)	950 0 (0.0%)	572 0 (0.0%)	892 0 (0.0%)
02963-รพ.สส.จรเข้มาก บ้านโคกเมือง หมู่ที่ 06 การจ่ายยาสมุนไพรทั้งหมด ไม่สามารถลิ่งค์รหัสยาสมุนไพร	610 0 (0.0%)	950 0 (0.0%)	572 0 (0.0%)	892 0 (0.0%)

รายงานแพทย์แผนไทยปี 58 ข้อมูล 50 แห่ง (จากรวมแพทย์แผนไทย)

เลขాలుเป็เรียง, ยาแคปซูล	บริการทุกสิทธิ์ (ครึ่ง)	จ่ายยาทุกสิทธิ์ (รายการ)	บริการสิทธิ์ UC (ครึ่ง)	จ่ายยาสิทธิ์ UC (รายการ)
อันคืบ 15 สหัสศารา, ยาแคปซูล	1	1	1	1
อันคืบ 16 4100000023000000000000 ชื่อผู้ยาที่มีรหัส 24 รหัสคืบปกติ	1	1	1	1
อันคืบ 17 บ้านนางจรเข้, เจล	1	1	1	1
อันคืบ 18 42000000491000000000000	1	1	1	1
รวมทั้งหมด	261	261	242	242

หมายเหตุ

- บริการไม่ผลงาน นับจากกาบริการในช่วงเดือนธันวาคม 2557 - เดือนกุมภาพันธ์ 2558 ตามปีงบประมาณ ที่มีการจ่ายยาฟรี 24 รหัส ขึ้นต้นด้วย 41 หรือ 42
- การบริการไม่ผลงานจากบริการรับบริการ หากมีการจ่ายยาฟรี 24 รหัสที่ขึ้นต้นด้วย 41 หรือ 42
- การจ่ายยาไม่ผลงานจากบริการยาฟรี หากมีการจ่ายยาฟรี 24 รหัสที่ขึ้นต้นด้วย 41 หรือ 42
- ชื่อยาทุกสิทธิ์ที่แสดงมีรหัส 24 รหัส คืบปกติ หมายถึง รายการยาที่มีอยู่ในชื่อรายการยาตามรูป 24 รหัส ที่มีการจ่ายยาฟรีทุกเดือน ไม่และขึ้นต้นรวมเป็นผลงาน

รายงานแพทย์แผนไทยปี 58 ข้อมูล 50 แห่ง (จากรวมแพทย์แผนไทย)

รายการผลการให้บริการจ่ายยาสมุนไพร ปี 2558	บริการทุกสิทธิ์ (ครึ่ง)	จ่ายยาทุกสิทธิ์ (รายการ)	บริการสิทธิ์ UC (ครึ่ง)	จ่ายยาสิทธิ์ UC (รายการ)
02959-รพ.สต.แสงทอง บ้านแสงทอง หมู่ที่ 03 การจ่ายยาสมุนไพรทั้งหมด ไม่สามารถลิ่งครั้งให้ยาสมุนไพร	555 0 (0.0%)	883 0 (0.0%)	519 0 (0.0%)	826 0 (0.0%)
02960-รพ.สต.บ้านไทร บ้านไทร หมู่ที่ 03 การจ่ายยาสมุนไพรทั้งหมด ไม่สามารถลิ่งครั้งให้ยาสมุนไพร	232 8 (3.4%)	283 8 (2.8%)	218 8 (3.7%)	263 8 (3.0%)
02961-รพ.สต.ละเวีย บ้านโลกปะเดียม หมู่ที่ 03 การจ่ายยาสมุนไพรทั้งหมด ไม่สามารถลิ่งครั้งให้ยาสมุนไพร	196 1 (0.5%)	291 1 (0.3%)	183 1 (0.5%)	272 1 (0.4%)
02962-รพ.สต.จรเข้หมาก บ้านจรเข้หมาก หมู่ที่ 01 การจ่ายยาสมุนไพรทั้งหมด ไม่สามารถลิ่งครั้งให้ยาสมุนไพร	610 0 (0.0%)	950 0 (0.0%)	572 0 (0.0%)	892 0 (0.0%)
02963-รพ.สต.จรเข้หมาก บ้านโลกเมือง หมู่ที่ 06				

รายงานแพทย์แผนไทยปี 58 ข้อมูล 50 แห่ง (จากรวมแพทย์แผนไทย)

การให้บริการจ่ายยาสมุนไพรรายเดือน ปี 2558	บริการทุกสิทธิ์ (ครึ่ง)	จ่ายยาทุกสิทธิ์ (รายการ)	บริการสิทธิ์ UC (ครึ่ง)	จ่ายยาสิทธิ์ UC (รายการ)
เดือนตุลาคม 2557	71	89	66	82
เดือนพฤศจิกายน 2557	92	121	85	110
เดือนธันวาคม 2557	69	73	67	71
รวมทั้งหมด	232	283	218	263

หมายเหตุ

- บริการไม่ผลงาน นับจากกาบริการในช่วงเดือนตุลาคม 2557 เดือนกุมภาพันธ์ 2558 ตามปีงบประมาณ ที่มีการจ่ายยาฟรี 24 รหัส ขึ้นต้นด้วย 41 หรือ 42
- การบริการไม่ผลงานจากบริการรับบริการ หากมีการจ่ายยาฟรี 24 รหัสที่ขึ้นต้นด้วย 41 หรือ 42
- การจ่ายยาไม่ผลงานจากบริการยาฟรี หากมีการจ่ายยาฟรี 24 รหัสที่ขึ้นต้นด้วย 41 หรือ 42

6. แนวทางการบันทึกข้อมูลการให้บริการ

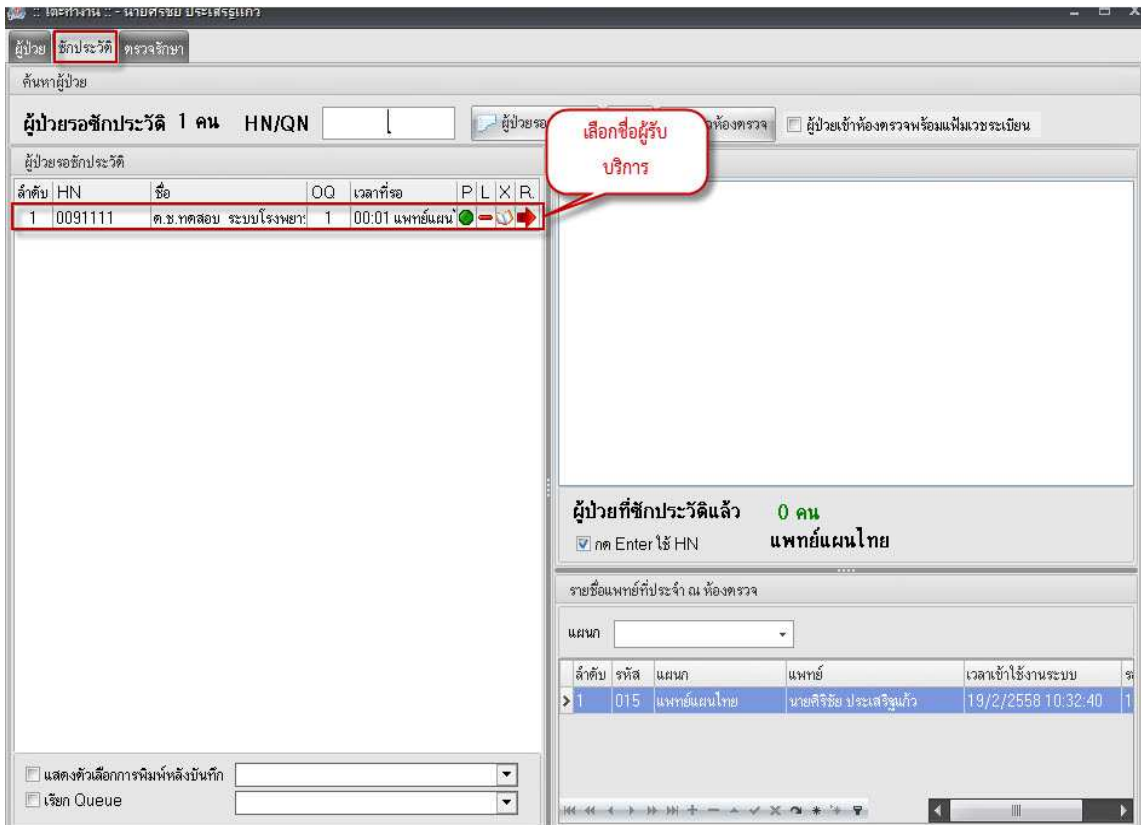
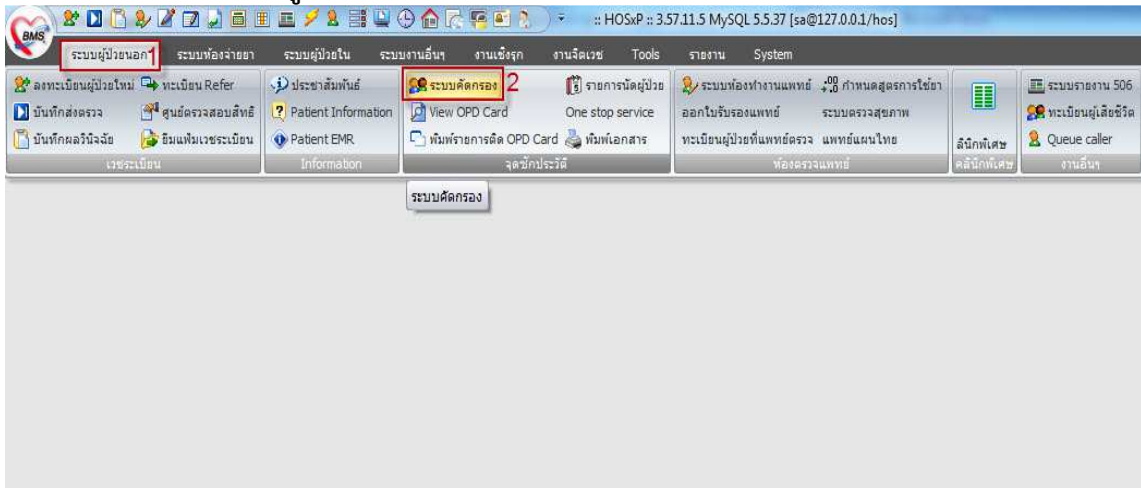

ผู้ป่วย ชีวประวัติ ตรวจรักษา

ข้อมูลผู้ป่วย HN 0091111 ชื่อ ศ.ช.ทศสอ ระบบโรงพยาบาล อายุ 13 ปี 1 เดือน 29 วัน ประเภทการมาเอง (ห้องบัตร) แพทย์แผนไทย

สิทธิการรักษา อายุ 12-59 ปี ร่วมจ่าย 30 บาท

ข้อมูลทั่วไป การเจ็บป่วยในอดีต การคัดกรอง กราฟ ครรภ์คว่ำ การตรวจร่างกาย สิ่ง X-Ray คัดกรองห้องตา ประวัติ Vaccine วัคซีน EKG Note

น้ำหนัก 1 Kg. อุณหภูมิ 0.0 C รอบเอว 0.0 cm. ประวัติ ประวัติการ LAB

อัตราเดินชีพจร 0 /m อัตราหายใจ 0 /m DM Profile STI Screen

ความดันโลหิต 0 / 0 BP ส่วนสูง 175 Cm. BMI Chart BSA

เป็นมาแล้ว 0 วัน BMI 0.00 FBS 0 DTX 0 / 0

PEFR 0 L/min การสูบบุหรี่ การดื่มสุรา

Photo

กรอกข้อมูลทั่วไปให้ครบถ้วน

CC HPI PMH FH SH ROS PE LAB คัดกรองใช้หัตถ์ Active Problem CCC CVT

การแพทย์

กรอกข้อมูลการเจ็บป่วย CC,HPI,PMH ฯลฯ

แผนก 01 อายุกรรม ข้อมูลนัด มารักษาด้วยอาการเดิม

ส่งตรวจที่ห้อง 0 แสดง

สถานะหลังตรวจ 00 ผลตรวจ

1 2 3 4 5 6 Refresh Show CF คลินิกพิเศษ UE งานส่งเสริม HHC คัดกรองมะเร็ง คัดกรองจิตเวช

รายการนัด ส่งตรวจ สิทธิ สั่งยา ส่ง Refer Admit Dx คัดกรองตั้งครรภ์ Doc. ทายภาพ ลบ บันทึก Refresh

ผู้ป่วย ชีวประวัติ **ตรวจรักษา**

ค้นหาผู้ป่วย HN/QN กด Enter ใช้ HN New rx รายการเมื่อวานนี้ ผู้ป่วยเข้าห้องพร้อมเพิ่มเวชระเบียน 0/1 คน

เรียก Queue เรียกลำดับตามคิว ใช้ระบบ Doctor workbench

ผู้ป่วยทั้งหมด

ขอตรวจ

No.	HN	ชื่อ	ลำดับ...	เวลา...	SC	Px	Fi	PR	L	X	เวลาท	D	RC	ERP
1	0091111	ศ.ช.ทศสอ	1	00:00	<input checked="" type="checkbox"/>	<input checked="" type="checkbox"/>	<input checked="" type="checkbox"/>	<input checked="" type="checkbox"/>	<input checked="" type="checkbox"/>	<input checked="" type="checkbox"/>	10:31	อายุ		

เลือกชื่อผู้รับบริการ

ผู้ป่วยที่นัดวันนี้ 0 รายการตามนัด 0 รายการ

แพทย์แผนไทย ปิด

ข้อมูลผู้ป่วย HN : 0091111

ชื่อ ค.ช. ทศลอบ ระบบโรงพยาบาล อายุ 13 ปี 1 เดือน 29 วัน

ลิกธิ 89 อายุ 12-59 ปี ร่วมจ่าย 30 บาท โรงพยาบาลชุมชน

Dct.Note.

ประเภทผู้ป่วย ความแรงค่าน

การซักประวัติ

BW 50 T 37 PR 100 RR 20
BP 120/80 FBS 0 BMI 16.33
CC ปวดตา เป็นมา 3 วัน
ภาวะทุพโภชนาการ ระดับ 3
HPI :
ระดับความฉุกเฉิน

วินิจฉัย [F4]

ICD Code Map

ลำดับ	รหัส ICD	ชื่อ	ประเภท	Note	ผู้วินิจฉัย
> 1	M7006.3	เนื้องอกชนิดปกติจากกิจกรรม ใช้งานหนักและแรงกด - Chronic crepitant synovitis of hand and wrist - ขาข้อมือล่าง	1	Principal Diagnosis	นายศิริชัย ประเสริฐแก้ว

แผนก 01 อายุการกรม

ผลการรักษา ผลผลตรวจ Document

PE UE CF ส่งผลทันตกรรม ส่ง Consult ผล Consult Admit การแพทย์ แผนการรักษา ส่งคำขอการ Snd. Rec. Online Consult บันทึก [F9]

ข้อมูลผู้ป่วย HN : 0091111

ชื่อ ค.ช. ทศลอบ ระบบโรงพยาบาล อายุ 13 ปี 1 เดือน 29 วัน

ลิกธิ 89 อายุ 12-59 ปี ร่วมจ่าย 30 บาท โรงพยาบาลชุมชน

Dct.Note.

ประเภทผู้ป่วย ความแรงค่าน

การซักประวัติ

BW 50 T 37 PR 100 RR 20
BP 120/80 FBS 0 BMI 16.33
CC ปวดตา เป็นมา 3 วัน
ภาวะทุพโภชนาการ ระดับ 3
HPI :
ระดับความฉุกเฉิน

วินิจฉัย [F4]

บันทึกให้รับบริการแพทย์แผนไทย 3

รายการหัตถการที่ได้รับ

ลำดับ	วันที่	เวลา	ประเภท	หัตถการ	อวัยวะ	เวลา (นาที)	เจ้าหน้าที่	จำนวน
<No data to display>								

แผนก 01 อายุการกรม

ผลการรักษา ผลผลตรวจ Document

PE UE CF ส่งผลทันตกรรม ส่ง Consult ผล Consult Admit การแพทย์ แผนการรักษา ส่งคำขอการ Snd. Rec. Online Consult บันทึก [F9]

การึกษา/หัตถการ [F1] ปรึกษา/วินิจฉัย [F2] รายการยา/เวชภัณฑ์ [F3] สรุปค่าใช้จ่าย [F4]

ประเภทการรักษา 1

วันที่รักษา 19/2/2558 เวลาที่รักษา 10:48 ผู้ตรวจวินิจฉัย น.ส.สมใจ ใจ๊ะประโคน ประเภท การบำบัดและรักษาพยาบาล/การฟื้นฟูสภาพ

ลำดับ การทำการรักษา

1	นัดเพื่อการรักษา/ฟื้นฟู
2	ยาสมุนไพร
3	การบำบัดหรือเกลือ

หัตถการ [F5]

ลำดับ	ประเภท	หัตถการ	อวัยวะ	ผู้ให้บริการ	เวลา (นาที)	ราคา
1	การรับยา	การรับยาหญิงหลังคลอดด้วยการบำบัดเกลือที่ตัวร่างกาย	ตัวร่างกาย	น.ส.สมใจ ใจ๊ะประโคน	30	200
2	การรับยา	การรับยาหญิงหลังคลอดด้วยการนวดที่ตัวร่างกาย	ตัวร่างกาย	น.ส.สมใจ ใจ๊ะประโคน	60	200
3	การบำบัด	การนวดด้วยวิธีการแพทย์แผนไทยแบบราชสำนักที่ขา	ขา, ๒๑ (ระหว่างหัว น.ส.สมใจ ใจ๊ะประโคน		60	200
4					0	

การึกษา/หัตถการ [F1] ปรึกษา/วินิจฉัย [F2] รายการยา/เวชภัณฑ์ [F3] สรุปค่าใช้จ่าย [F4]

ข้อมูลชีพประวัติ 2

น้ำหนัก 50.00 Kgs ส่วนสูง 175.00 Cm. อุณหภูมิ 37.00 C. ความดันโลหิต 120 / 80 BMI 16.33

RR 20 Pulse 100 HR ผู้ป่วยกำลังตั้งครรภ์ View Scan OPD

CC [F6] CC

PE ปวดขา เป็นน 3 วัน 3

HPI

PMH

การวินิจฉัย [F7]

ค้นหา ICD10

ลำดับ	รหัส ICD10	คำอธิบาย
1	U7506	ปวดขา หรือ ปวดเท้า หรือ ปวดเท้า

การึกษา/หัตถการ [F1] ปรึกษา/วินิจฉัย [F2] รายการยา/เวชภัณฑ์ [F3] สรุปค่าใช้จ่าย [F4]

รายการยา

ลำดับ	ยา/บริการ	วิธีใช้	จำนวน	ราคา	รวมราคา	พิมพ์	SP
1	ค่าบริการทั่วไปผู้ป่วยนอก ในเวลาราชการ		1	50.00	50		
2	ค่าบริการปรึกษาสุขภาพล่วงหน้า ร่วมจ่าย 30 บาท		1	30.00	30		
3	การรับยาหญิงหลังคลอดด้วยการบำบัดเกลือที่ตัวร่างกาย		1	200.00	200		
4	การรับยาหญิงหลังคลอดด้วยการนวดที่ตัวร่างกาย		1	200.00	200		
5	การนวดด้วยวิธีการแพทย์แผนไทยแบบราชสำนักที่ขา		1	200.00	200		
6	สมุนไพรผสม 250 mg. กระปุก	รับประทานครั้งละ 3 เม็ด วันละ 3 เวลา/ก่อนอาหาร เช้า	2	50.00	100		<input checked="" type="checkbox"/>

ส่งยาสมุนไพร

0.00

ลำดับ	รหัสหมวด	ชื่อรักษา	ประเภท	จำนวนเงิน
1	03	ค่าและค่าอาหารการกินและเครื่องดื่ม	ลูกหนี้สิทธิ	100.00
2	12	ค่าบริการทางการแพทย์	ลูกหนี้สิทธิ	50.00
3	15	ค่าบริการอื่น ๆ ที่เกี่ยวข้องกับรักษา	ลูกหนี้สิทธิ	600.00
4	16	ค่าบริการอื่น ๆ ที่ไม่เกี่ยวข้องกับรักษา	ชำระเองไม่ได้	30.00

ปุ่ม: **1** (ปุ่มลบ) **2** (ปุ่มให้สิทธิในสถานพยาบาล) **3** (ปุ่มบันทึก [F9])

ชื่อผู้ป่วย HN : 0091111 การรับประวัติ

ชื่อ: ต.ช. ทศลอน ระบบโรงพยาบาล อายุ: 13 ปี 1 เดือน 29 วัน BW 50 T 37 PR 100 RR 20
สิทธิ: 89 อายุ 12-59 ปี ร่วมจ่าย 30 บาท โรงพยาบาลชุมชน BP 120/80 FBS 0 BMI 16.33
Dct.Note: CC ปวดขา เป็นมา 3 วัน
ประเภทผู้ป่วย: ความแรงตัว: **ภาวะทุพโภชนาการ ระดับ 3**
ระดั้มความฉุกเฉิน: HPI:

ปุ่ม: **2** (วินิจฉัย) **3** (ปุ่มบันทึก [F9])

ลำดับ	รหัส ICD	ชื่อ	ประเภท	Note	ผู้วินิจฉัย
1	M7006	เนื้อเยื่อติดปกติจากกิจกรรม ใช้เวลานานและแรงกด - Chronic crepitant synovitis of hand and wrist - ซาก่อนล่าง	1	Principal Diagnosis	นายศิริชัย ประเสริฐแก้ว
> 2	U7506	อาการอื่นๆ - ปวดตามร่างกาย - ปวดขา หรือ ปวดเข่า หรือ ปวดเท้า	2	Comorbidity (โรคอื่นที่เป็นร่วมด้วย)	นายศิริชัย ประเสริฐแก้ว

เปลี่ยนประเภท จาก 2 ให้เป็น 4

ปุ่ม: **4** (ปุ่มบันทึก [F9])

โปรแกรม: ไล่ทำงาน - นายศิริชัย ประเสริฐแก้ว

ข้อมูลผู้ป่วย HN : 0091111 การชั่งประวัติ Photo

ชื่อ: ค.ช. ทศตบ ระบบโรงพยาบาล อายุ: 13 ปี 1 เดือน 29 วัน BW 50 T 37 PR 100 RR 20
BP 120/80 FBS 0 BMI 16.33
CC: ปวดขา เป็นมา 3 วัน
ภาวะทุพโภชนาการ ระดับ 3
HPI: _____
ประเภทผู้ป่วย: ความเร่งด่วน ระดับความฉุกเฉิน: _____

ชั่งประวัติ [F1] ประวัติ [F2] สั่งเวชภัณฑ์ [F3] วิจัยฉีดยา [F4] LAB [F5] X-Ray [F6] รังสีรักษา ลงนัด พิมพ์ Note

Allergy Alert 2

ลำดับ	ชื่อเวชภัณฑ์	วิธีใช้	จำนวน	ราคา	ราคารวม	PS	หมวดคำรักษา
1	ค่าบริการทั่วไปผู้ป่วยนอก ในเวลาทำการ		1	50.00	50.00		ค่าบริการทางพยาบาล
2	ค่าบริการประกันสุขภาพหัวหน้า ร่วมจ่าย 30 บ		1	30.00	30.00		ค่าบริการอื่น ๆ ที่ไม่เกี่ยวกับบริการทางพยาบาลโดยตรง
3	การรับรถเหลืองหลังคลอดด้วยการทับหม้อต้ม		1	200.00	200.00		ค่าบริการฝังเข็ม และค่าบริการให้การบำบัดของผู้ป่วย
4	การรับรถเหลืองหลังคลอดด้วยการทาบที่ตัวร่าง		1	200.00	200.00		ค่าบริการฝังเข็ม และค่าบริการให้การบำบัดของผู้ป่วย
5	การตรวจด้วยวิธีการแพทย์แผนไทยแบบราชสำนัก		1	200.00	200.00		ค่าบริการฝังเข็ม และค่าบริการให้การบำบัดของผู้ป่วย
6	สมุนไพรรวม 250 mg. กระปุก	3*3ac รับประทานครั้งละ 3 เม็ด	2	50.00	100.00		ค่ายาและสารอาหารทางเส้นเลือด <ยาสั่งใช้ตัวใหม่>
7	สมุนไพรสกัดธาตุ - bot	3*3ac รับประทานครั้งละ 3 เม็ด	2	50.00	100.00		ค่ายาและสารอาหารทางเส้นเลือด <ยาสั่งใช้ตัวใหม่>
8	สมุนไพรชนิดอื่น - bot	3*3ac รับประทานครั้งละ 3 เม็ด	2	50.00	100.00		ค่ายาและสารอาหารทางเส้นเลือด <ยาสั่งใช้ตัวใหม่>

วิธีใช้: _____ แพทย์: นายศิริชัย ประเสริฐ ยาน้ำอัตโนมัติ

ED: 300 NED: 0 อื่นๆ: 680 รวม: 980 บาท วันนัด: _____ ใส่จำนวนอัตโนมัติ

รายการยาปัจจุบัน รายการยาจากที่อื่น รายการโอนไป IPD รายการยาออกไปสั่งซื้อ แพทย์ผู้ควบคุม: _____

กำหนดสูตร ส่งต่อที่: -- ผู้ป่วยมาตรวจจริง แสดงเฉพาะรายการยา

กดบันทึกข้อมูล

โปรแกรม: ไล่ทำงาน - นายศิริชัย ประเสริฐแก้ว

ข้อมูลผู้ป่วย HN : 0091111 ยืนยันการบันทึกข้อมูล

ชื่อ: ค.ช. ทศตบ ระบบโรงพยาบาล อายุ: 12-59 ปี ร่วมจ่าย 30 บาท ผู้ป่วยถูกส่งมาจาก: _____ แพทย์แผนไทย: _____ 11:20:55

ประวัติการส่งต่อ: _____ ประวัติการส่งต่อ: _____ Visit No: _____

เลือกประเภทการส่งต่อไป ที่จุดบริการต่อไป

- ห้องจ่ายยาผู้ป่วยนอก
- ห้องชำระเงินผู้ป่วยนอก
- ห้องฉุกเฉิน
- กลับบ้าน
- จุดคัดกรอง
- ส่งเสริมสุขภาพ
- Admit

เด็กแผนกส่งต่ออัตโนมัติ

ชื่อผู้ป่วย: ค.ช. ทศตบ ระบบโรงพยาบาล ผู้ป่วยถูกส่งมาจาก: _____ แพทย์แผนไทย: _____ 11:20:55

สิทธิการรักษา: อายุ 12-59 ปี ร่วมจ่าย 30 บาท 1-1111-11111-11-1 Lock รายการห้ามแก้ไข (ห้ามรายการได้) Complete Locked (ห้ามเพิ่ม/แก้ไข) เปิดกานกไขรายการให้พยาบาล/เภสัช

ตัวเลือกการพิมพ์

- พิมพ์แผ่นกระดาษ
- พิมพ์ใบสั่งยา
- พิมพ์ Sticker
- ทุกรายการ
- เฉพาะรายการที่สั่ง
- เฉพาะรายการที่สั่งเพิ่ม

พิมพ์แล้ว 0 ครั้ง ระบายที่: _____

พิมพ์เอกสารอื่นๆ

กดตกลงเพื่อบันทึกข้อมูลและส่งต่อไปยังจุดบริการต่อไป

รายการยาปัจจุบัน รายการยาจากที่อื่น รายการโอนไป IPD รายการยาออกไปสั่งซื้อ แพทย์ผู้ควบคุม: _____

กำหนดสูตร ส่งต่อที่: -- ผู้ป่วยมาตรวจจริง แสดงเฉพาะรายการยา